

Innenhof Süd
M 1 : 50

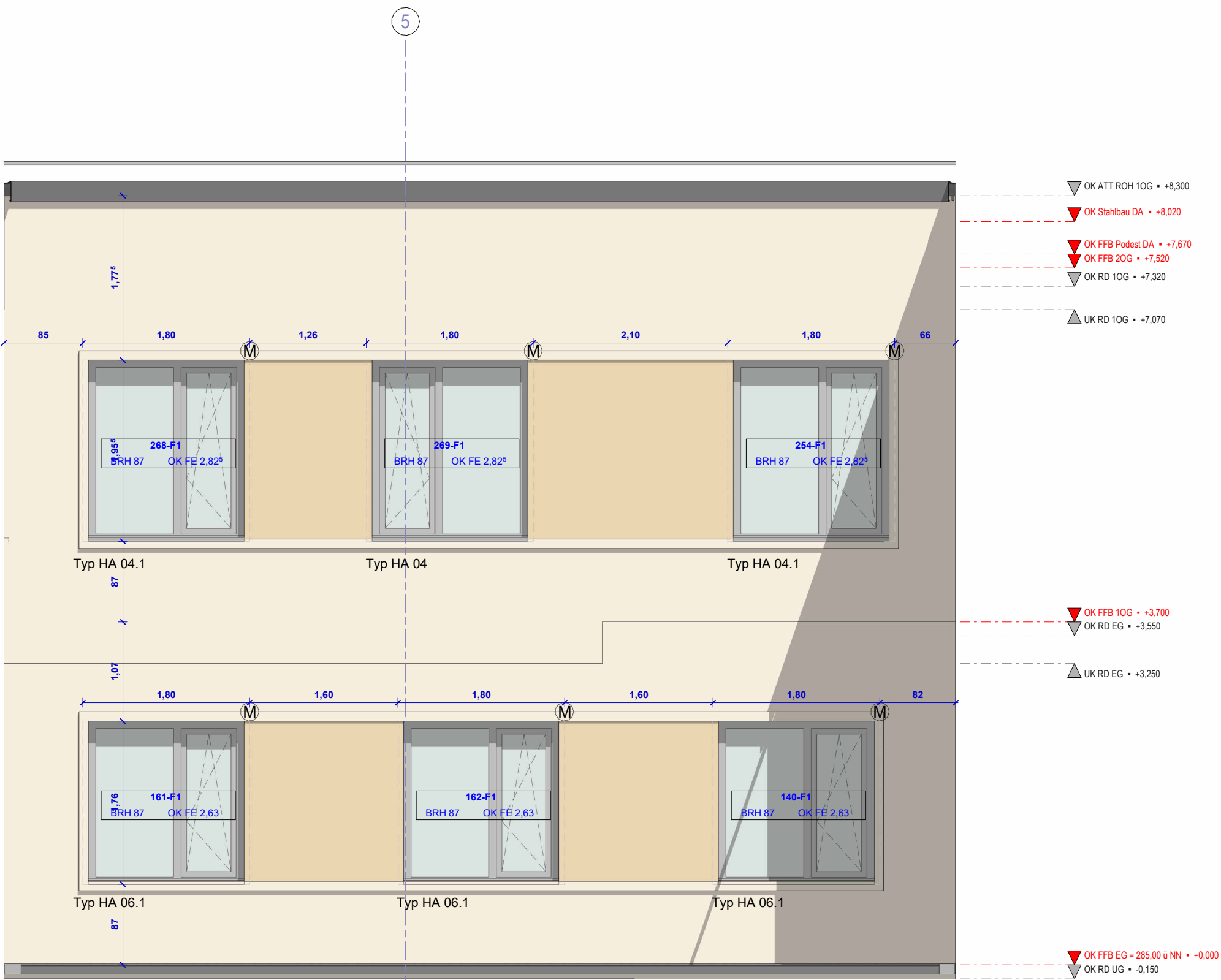

Innenhof Nord
M 1 : 50

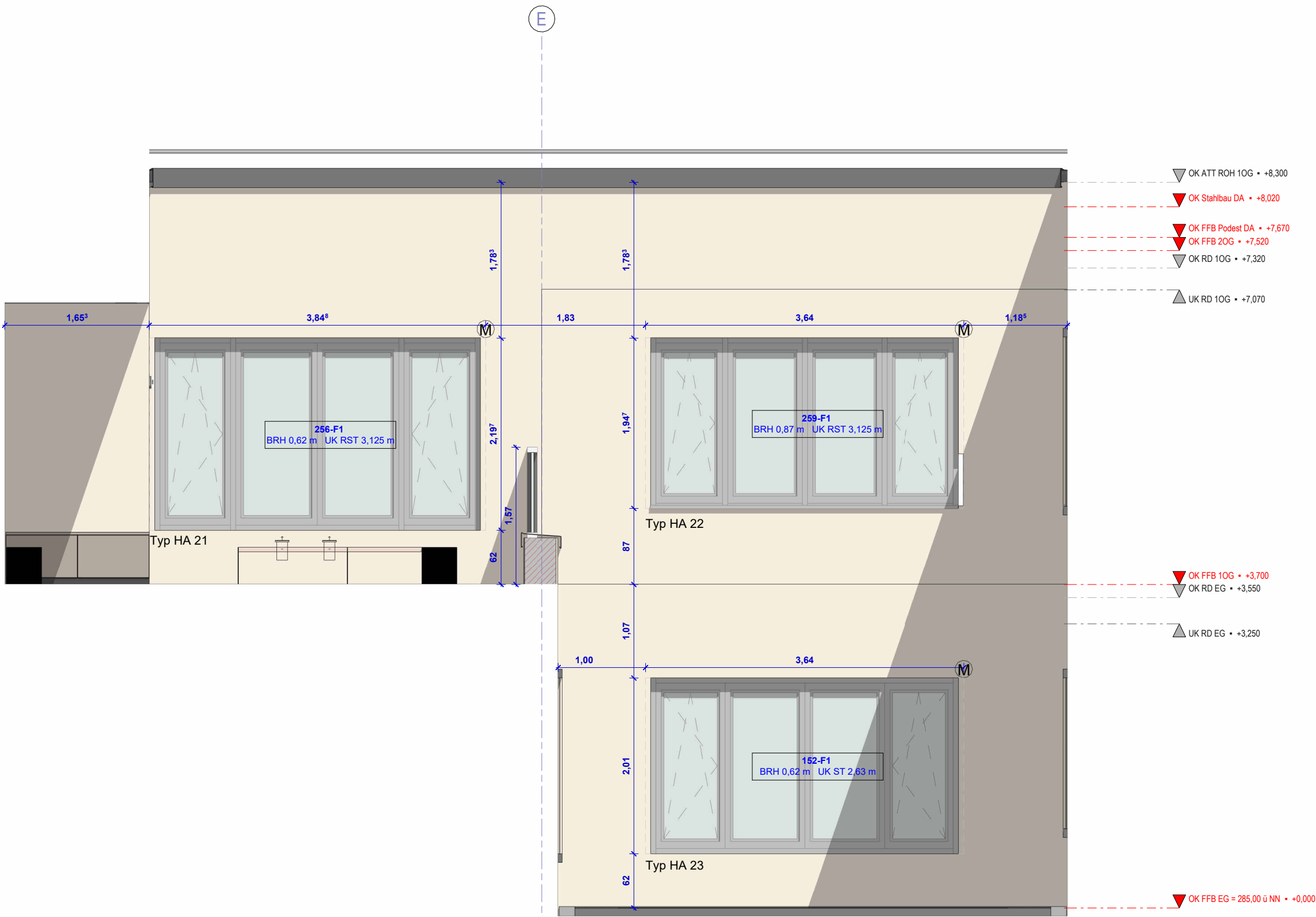

Innenhof West
M 1 : 50

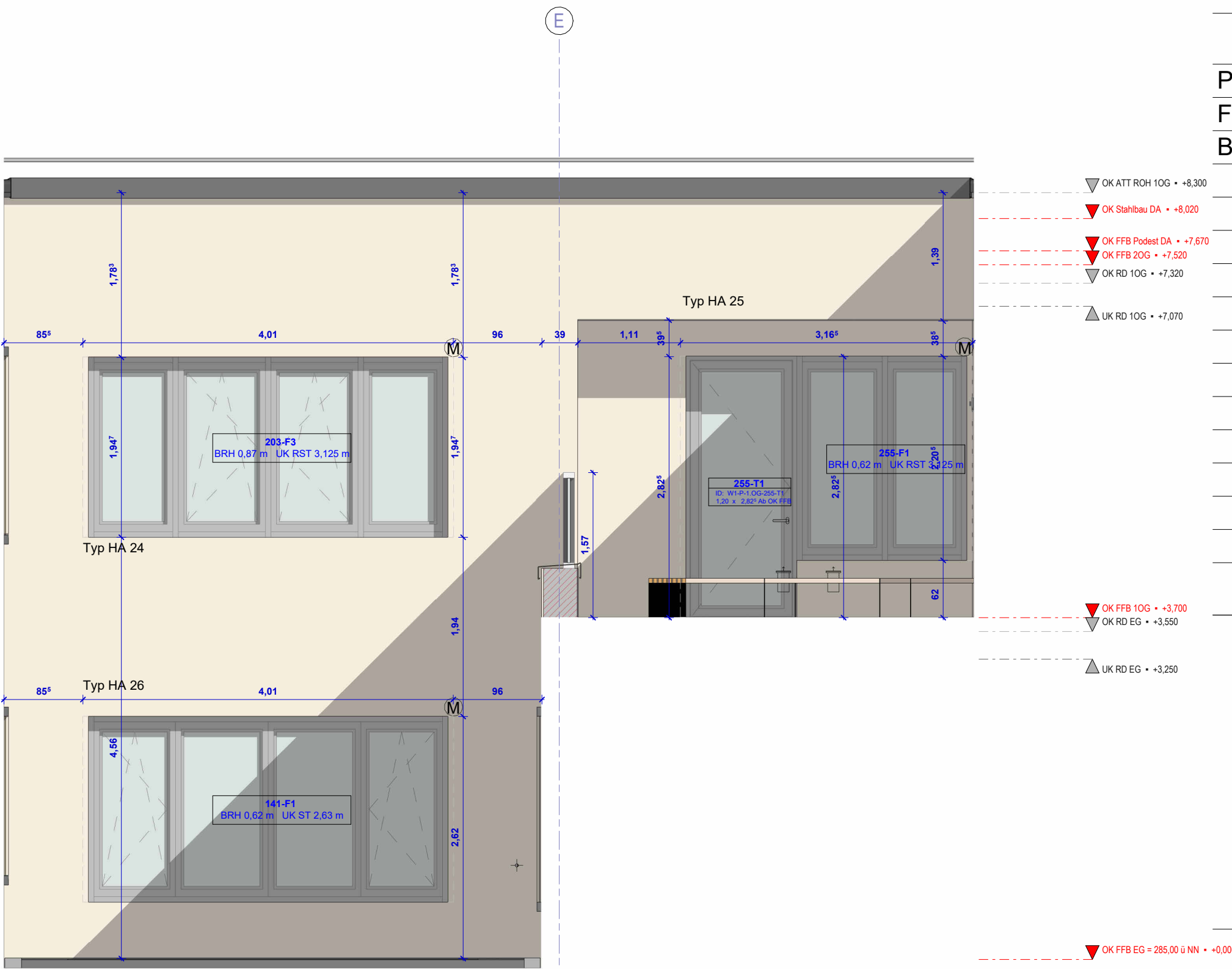

Innenhof Ost
M 1 : 50

Projektnummer 2023-111-H-ZfP
Neubau einer Station der Klinik für Suchttherapie mit Tagesklinik und psychiatrischer Institutsambulanz Ansichten Innenhof

| Änderungen | Datum | Name | Index |
|-------------------------------|------------|------|-------|
| Plan erstellt | | RL | 00# |
| Fassade, Hauswirtschaftl. 265 | 04.04.2025 | RL | 01# |
| Baufreigabe | 08.05.2025 | RL | 02# |

Bauherr: ZfP Klinikum Schloss Winnenden
Schloßstrasse 50
71364 Winnenden

Planverfasser: INTEGRAL Architekten Ludwig & Partner mbB
Hindenburgstraße 37
71394 Kernen i.R.
Fon +49 7151 20997 19
Fax +49 7151 20997 20

A E F H L M S T X

Architekt | Elektro | Freianl. | Heizung | Lüftung | Medizint. | Sanitär | Tragwerk | Bestand

Planinhalt:
Ansichten Innenhof

| | | |
|---|--|---|
| Projekt: Neubau einer Station der Klinik für Suchttherapie mit Tagesklinik und psychiatrischer Institutsambulanz | Maßstab Blattgröße Gezeichnet / Datum Geprüft / Datum | DIN A1 Verfasser / 12/04/24 Prüfer/ |
|---|--|---|

Plan-Schlüssel:
ZFP-P_ARC_FA_XX.03_5_f02#